

LES TEMPS PERISCOLAIRES



Infos pratiques

GARDERIE DU MATIN

Écoles publiques

7h30/8h30

salle de motricité de l'école maternelle.

Les élémentaires sont accompagnés à l'école par l'animatrice pour l'accueil scolaire.

(Pas de réservation préalable)

ALSH 3-10 ans

MERCREDI

Maison de l'enfance

7h30-9h00 : garderie.

9h00-17h30 : ALSH

17h30-18h30 : garderie soir.

Possibilité d'accueil en demi-journée

GARDERIE DU SOIR

Écoles publiques

16h15-18h00 : Dans leur école.

18h00-18h30 : À l'école maternelle.

Modification de la réservation jusqu'à 1h avant l'accueil

ALSH 3-10 ans

Vacances scolaires :

9h- 17h30

Arrivée et départ échelonnés

(9h-9h30 /17h-17h30)

Accueil à la Maison de l'enfance

pour les maternels

Accueil à Louis Bréhault pour

les élémentaires

Une garderie est mise en place le matin et

le soir à la maison de l'enfance

7h30-8h55 et 17h30-18h30

L'accueil durant les vacances scolaires

se fera exclusivement à la journée

(sauf rdv médicaux à justifier)

Contacts :

RESTAURANT SCOLAIRE :

MARC DENIS

06-42-88-09-19

Responsable de la Restauration Scolaire

et entretien des locaux.

cantine@ville-larichardais.fr

RESTAURANT

SCOLAIRE :

Antoine Launay :

11h30-13h30

Louis Bréhault :

11h40-13h30

Ste Anne :

11h30-13h30

Modification de la
réservation 3 jours
avant

ENFANCE JEUNESSE

MARINE CABOT

06-66-89-20-49

Coordinatrice du service

contact.perisco@ville-larichardais.fr

Directrice ALSH Jeunesse

jeunesse@ville-larichardais.fr

ANNE SOPHIE PAULY

06-99-18-77-99

Référente temps périscolaires maternelle

Directrice ALSH 3-10 ans

enfance@ville-larichardais.fr

YANN CLEMENT

06-99-18-77-98

Référent temps périscolaires élémentaire

animation@ville-larichardais.fr

LOCAL DES JEUNES

VACANCES SCOLAIRES

À partir du CM2

9h -17h30

possibilité d'accueil en demi-journée

Arrivée et départ échelonnés

(9h-9h30 /17h-17h30)une garderie en

enfance est accessible pour les CM2.

Les droits d'inscriptions pour les deux structures seront ouverts sur E-ticket 3 semaines avant le début des vacances et fermés 3 jours avant.

Les nouveautés de la rentrée 2023

RESTAURATION SCOLAIRE :



Vos enfants sont encadrés par l'équipe d'animation et de restauration lors de ce temps, le repas se fait en 2 services.

GARDERIE DU SOIR :

De 16h15 à 18h les enfants restent dans leur école
Puis ils sont regroupés à l'école maternelle à 18h



ALSH 3-10 ans :

Nouveau fonctionnement !!!

Nouvelle tarification !!!!

La journée est découpée en trois temps:
7h30-9h00 : garderie
9h00-17h30 : ALSH
avec un accueil et départ échelonnés
17h30-18h30 : garderie.

La tarification est disponible sur le site internet de la commune. Vous devez donc inscrire votre enfant pour chaque période où votre enfant sera présent. Le mercredi sur le temps scolaire, il sera toujours possible d'inscrire votre enfant à la demi-journée. Lors des vacances scolaire l'inscription se fera pour la journée complète.

Quelques rappels....

Toute absence à la restauration ou au centre de loisirs doit être **justifiée**, sinon elle sera **facturée**.

Un dossier périscolaire doit être rendu à minima **1 mois avant** la période de l'activité.
Un mail de confirmation vous sera envoyé après le traitement de votre dossier.

Un dossier de renouvellement est à faire **avant chaque rentrée scolaire. (en mai juin de l'année précédente)**

Les inscriptions / annulations se font via le portail famille **E-ticket** et non par mail ou téléphone. Sauf hors délais
Plus d'infos sur

www.ville-larichardais.fr

L'équipe temps Périscolaires

Marine



Anne-Sophie



Léa



Océane

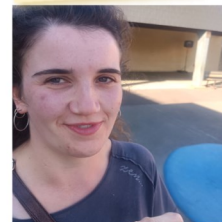

Valérie



Mailys



Yann



Cathy



Corinne



Jocelyne



Sylvie



Christine

Jessy

Magalie

Gwenn-mari

Marc

